

CONTRIBUTO ALLA GESTIONE DI POPOLAZIONI ORNITICHE SELVATICHE ATTRAVERSO L'ANALISI GIS DI DATI RILEVATI MEDIANTE CENSIMENTI AL CANTO



S.Capriotti* , L.Conti* , S.Innocenti* , F.Merli**

*Università degli Studi di Firenze

** Circondario Empolese Valdelsa

Scopo del lavoro

Il presente lavoro illustra le potenzialità di un metodo di analisi ambientale GIS di dati relativi alla consistenza di popolazioni nidificanti di Colombaccio (*Columba palumbus*) e Tortora selvatica (*Streptopelia turtur*) rilevati mediante censimenti al canto

IL PROGETTO



Presso il Circondario Empolese Valdelsa, negli anni 2008, 2009 e 2010 è stata applicata una metodologia di monitoraggio, ormai consolidata, che consiste nel censire popolazioni di Colombaccio e Tortora selvatica nidificanti mediante censimenti al canto

Cartografia rappresentante le stazioni di rilevamento all'interno dell'area di studio

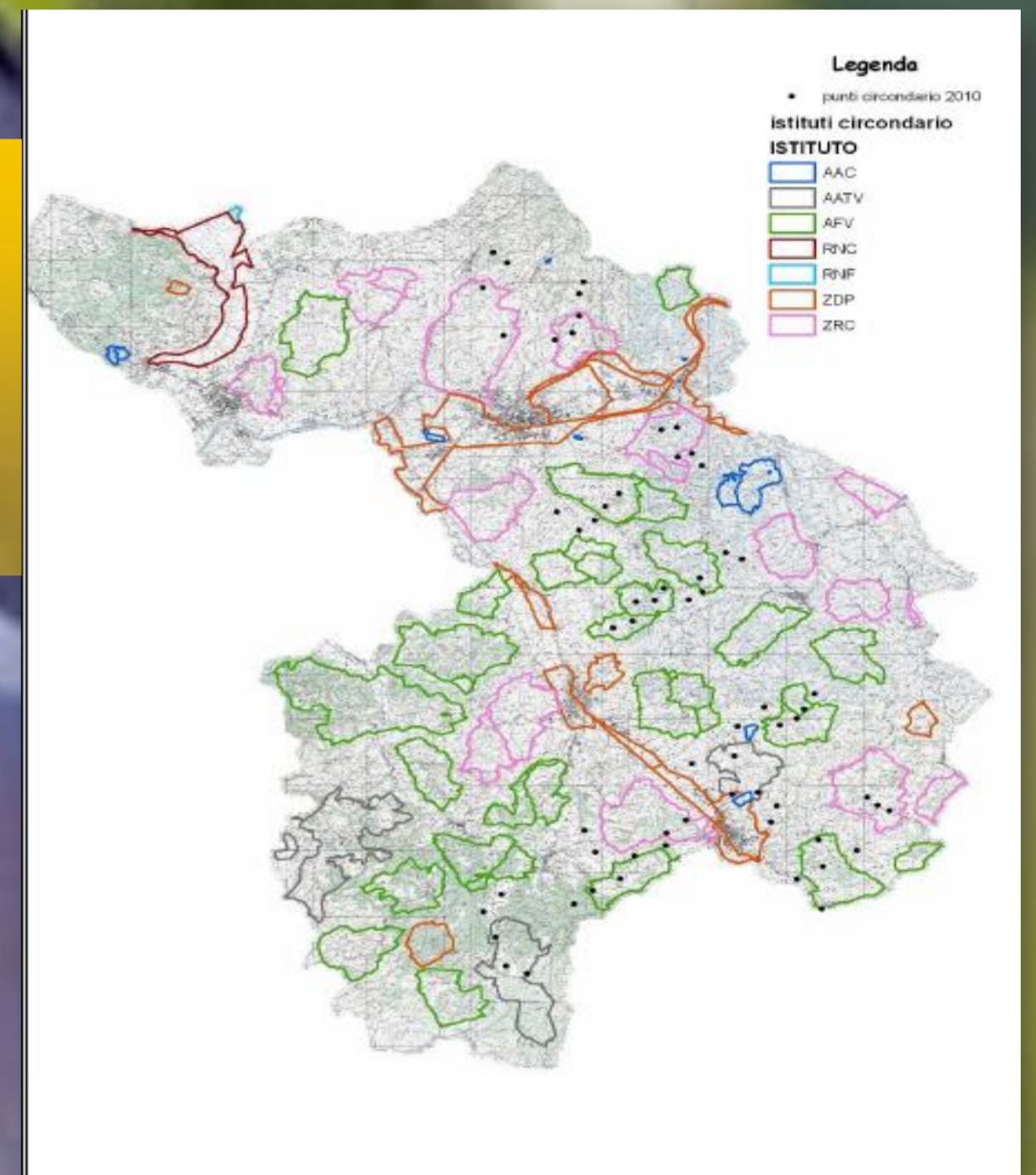

Materiale fornito ai rilevatori per svolgere i censimenti: scheda di rilievo, cartografia dei punti di ascolto

ANALISI INFORMATIZZATA

Analisi dei dati faunistici

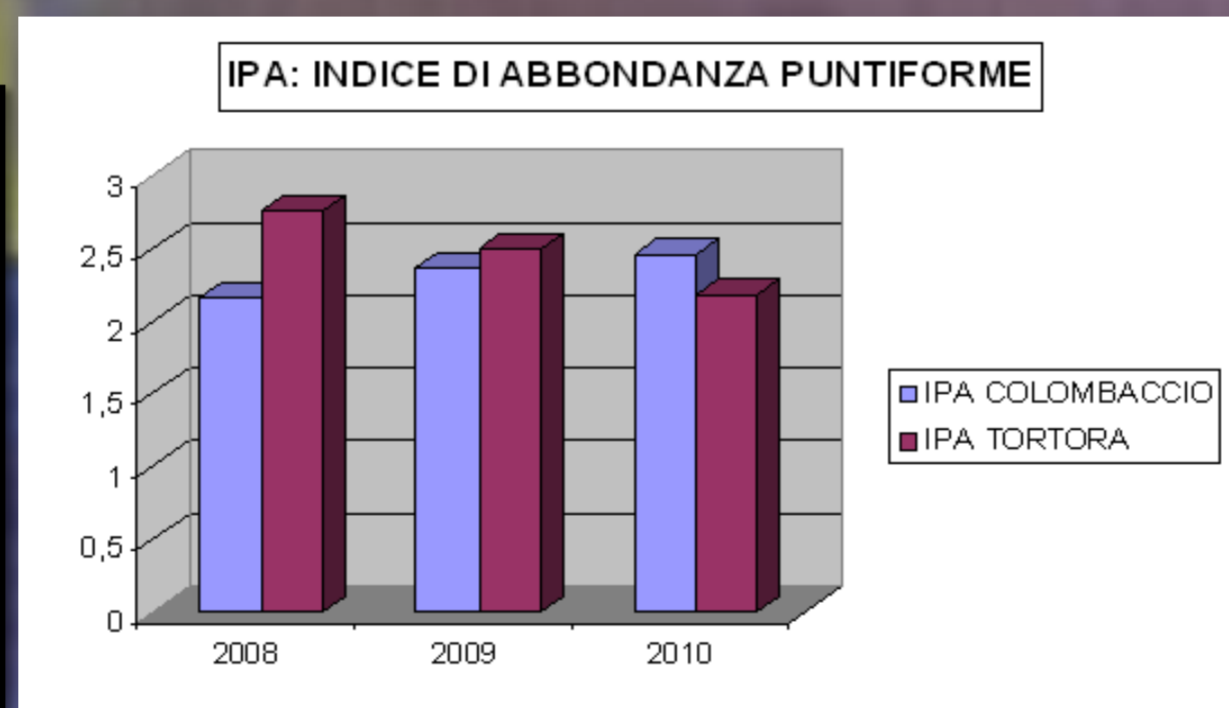
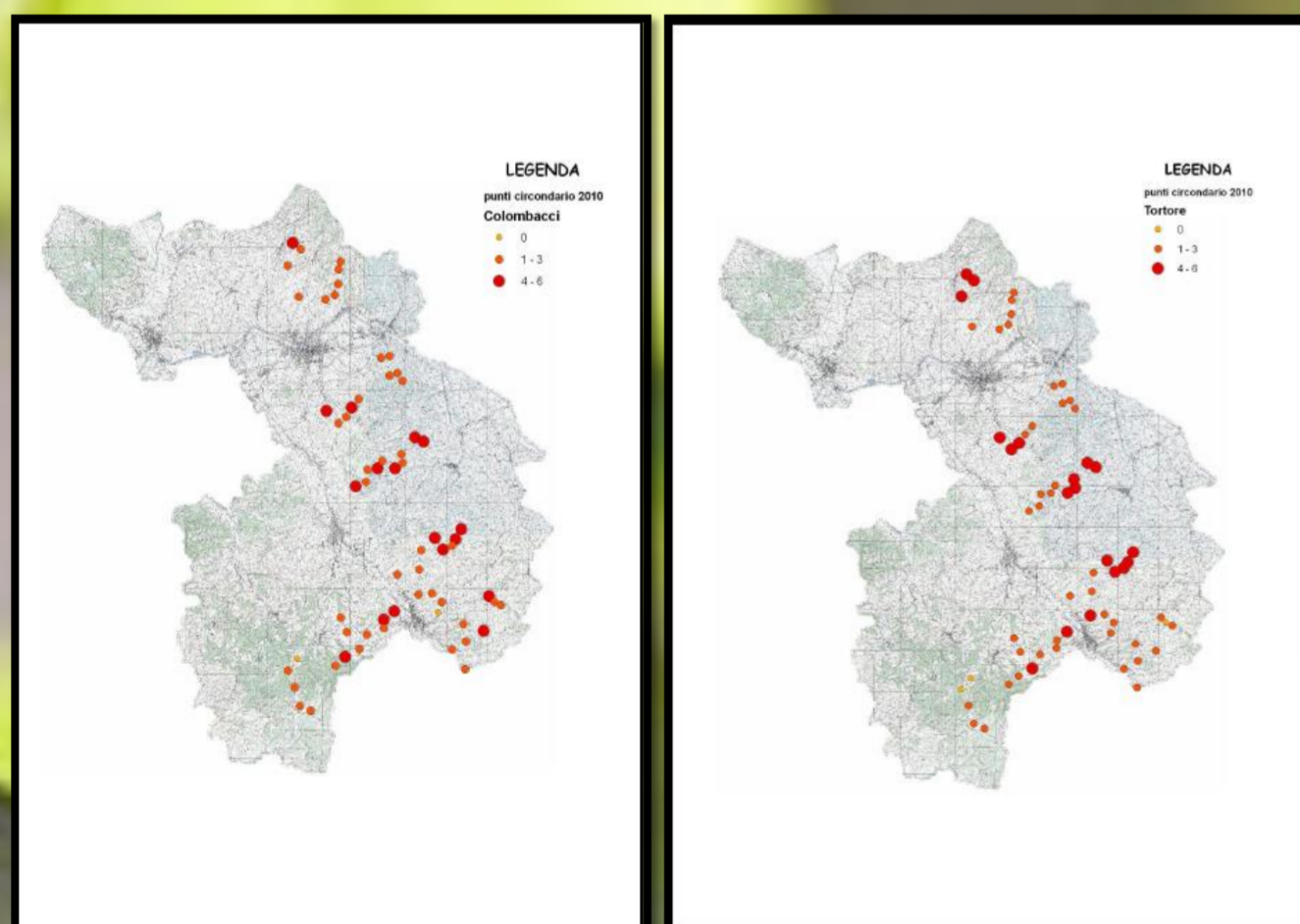

Analisi delle preferenze ambientali mediante l'uso del GIS

- Analisi dell'uso del suolo dell'area di studio;
- Buffer di raggio 250 m costruiti attorno alle stazioni di rilevamento;

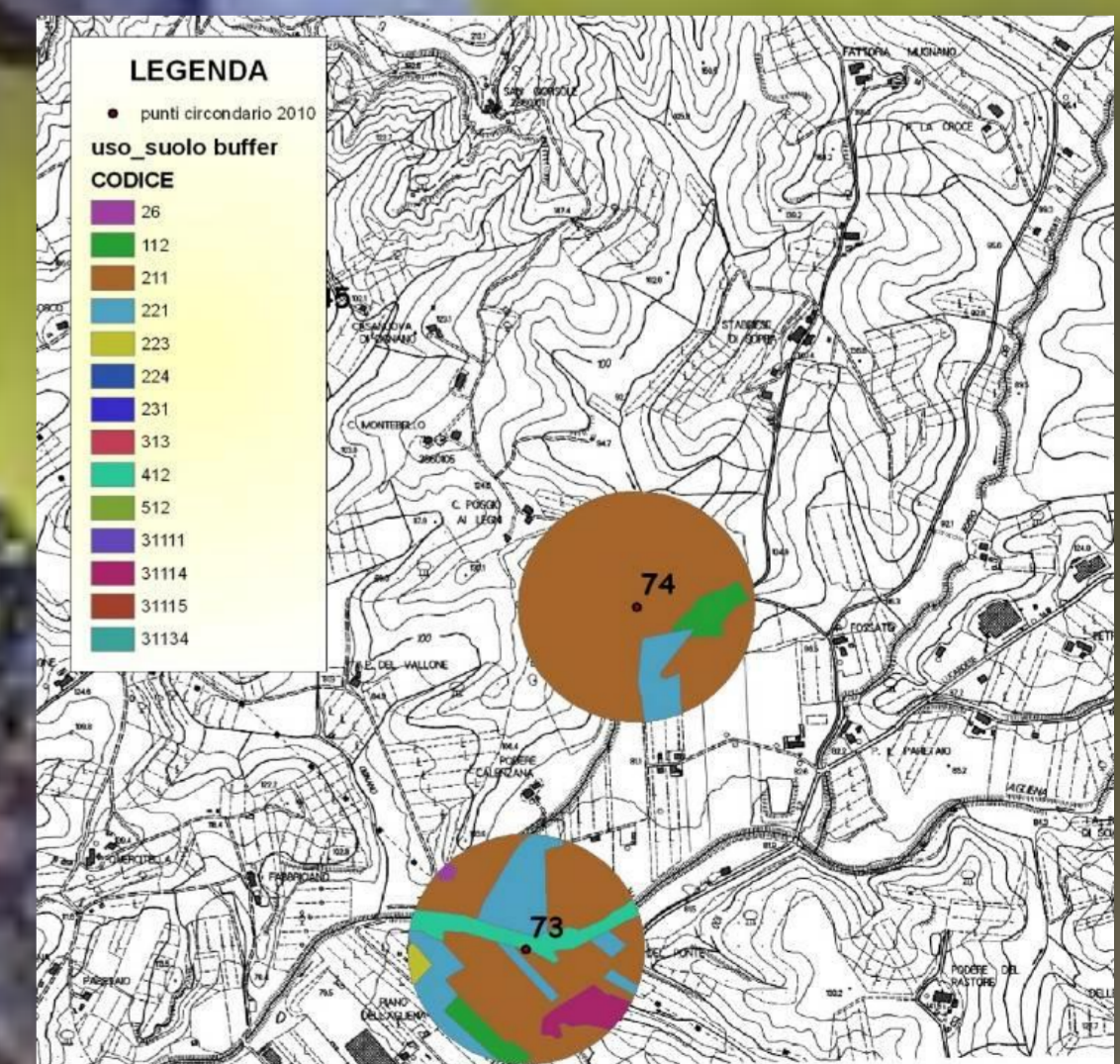
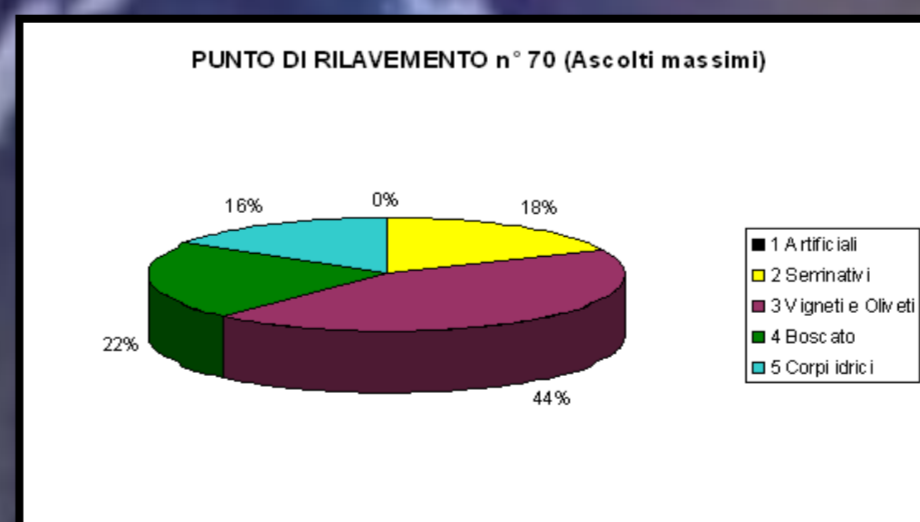

Risultati

- La valutazione sul *trend* delle popolazioni ha evidenziato la continua espansione della popolazione di Colombaccio, al contrario, della specie Tortora per cui è stata registrata una graduale ma continua diminuzione di ascolti;
- L'analisi dei dati ha evidenziato relazioni significative tra la presenza di Colombaccio e Tortore selvatiche ed una buona diversità ambientale dovuta all'utilizzazione del territorio;

L'analisi dei dati raccolti nei 3 anni ha fornito risultati molto interessanti per cui il monitoraggio proseguirà negli anni futuri al fine di incrementare il database informativo